工　賃

作業時間は一日5コマあり、実作業分が支給されます。
作業内容によって工賃基準が設定されており、毎年、販売実績によって基準が変動します。
体調に合わせて作業時間を選べますので、詳しくはお気軽にお問い合わせください。

利用にあたって

主に精神科・もしくは心療内科に通院中の方で、主治医の了解をいただいた方がご利用になれます。2 週間の間に 4 日間の体験通所を行ったのち、正式な入会手続きのご案内をいたします。

まずは、見学にいらっしゃいませんか？見学は随時受け付けています。

スタッフ紹介

＜施設長＞
若林政直
＜支援員＞
進藤文子／精神保健福祉士、社会福祉士
小黒須美子／精神保健福祉士、社会福祉士
菱沼英子／看護師
佐々木美穂／作業療法士
藤城春美／社会福祉主事任用資格
＜会計・事務＞
山田睦男

開所日

○作業日：月曜から金曜日。まれに土曜日も開きます。
（水曜日は原則隔週で開所）
○時　間：9:00 ～ 16:00
○休　日：土・日曜日、祝日、
上記以外の水曜日ならびに年末年始、お盆時

毎月第 4 日曜日をフリースペースとして開放します。
詳細はお問い合わせください。　（平成 25 年 4 月現在）

通所方法

(1) 送迎車の利用
木更津駅東口から指定時刻に送迎を行っています。
(2) 自家用車の利用
主治医の許可が必要となります。
(3) 市営バスの利用
市営バス「高倉・草敷」方面行き
鎌足公民館前下車　徒歩１０分

MAP

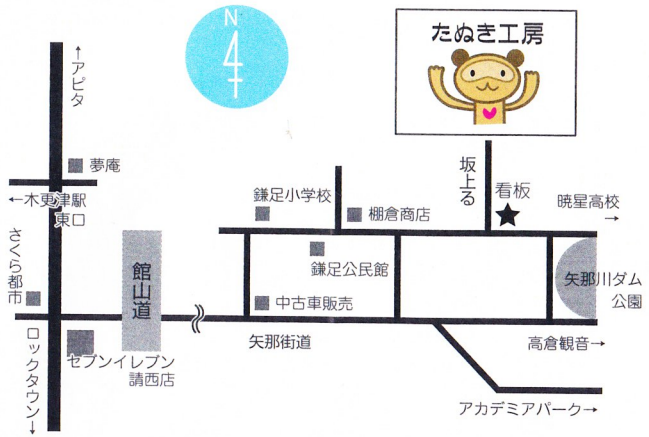

地域活動支援センター

たぬき工房へ ようこそ

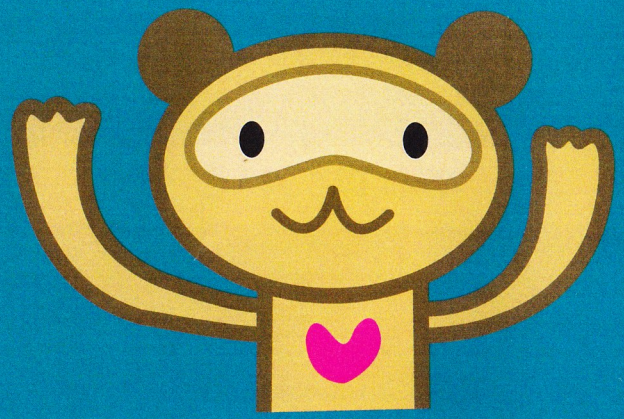

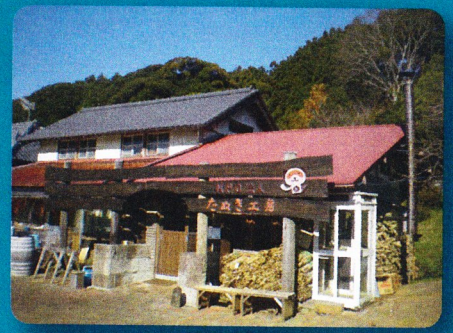

NPO法人たぬき工房
＜連絡先＞
◇所　在　地　：〒292-0812
千葉県木更津市矢那928-2かまたり工房内
◇TEL&FAX　：0438-52-0175
◇E - m a i l　：tanukikobo@river.ocn.ne.jp
◇ホームページ：http://www.tanukikobo.jp/