



特定非営利活動法人夢工房まごめざわ

理事長 西森廣子

就労継続支援B型事業所

夢工房まごめざわ

住所：船橋市丸山 1-3-1

電話：047-430-0961

Fax：047-490-8660

—ご案内—

2015/4/1 現在

夢工房まごめざわは、知的・身体的障害を有するために雇用されることが困難な方に働く場所を提供し、自立と社会参加を支援・援助することで福祉の増進に寄与することを目的としています。一人一人の自主性を尊重し、仲間と共に地域に密接に溶け込んだ作業所として活動しております。この作業所が何よりも心の安らぎの場となるように皆で頑張っています。

1. 提供する福祉サービスの種類

- ①障害者の日常生活及び社会生活を総合的に支援する為の法律に基づく地域生活支援事業
- ②障害者の日常生活及び社会生活を総合的に支援する為の法律に基づく障害者福祉サービス業
- ③物品の製造、販売事業

2. 指定障害福祉サービス事業内容 「就労継続支援B型」

3. 事業の目的

就労継続支援B型の円滑な運営管理を図るとともに、利用者の意思及び人格を尊重して、常に当該利用者の立場に立った適切な指定就労継続支援B型の提供を確保することを目的とする。

4. 事業の方針

事業所は、利用者が自立した日常生活又は社会生活を営むことができるよう、当該利用者を雇用して就労の機会を提供するとともに、その知識及び能力の向上のために必要な訓練その他の便宜を適切かつ効果的に行うものとする。

5. 定員 夢工房まごめざわ 40名

6. 主たる対象者 知的障害者

7. 職員

法令遵守責任者：1名 管理者：1名 サービス管理者：1名

職業指導員：7名 生活支援員：3名 目標工賃達成指導員：2名

8. 営業日及び営業時間

- (1) 営業日 月曜日から金曜日までとする。ただし、国民の祝日、夏季および年末年始休暇を除く。
- (2) 開所時間 午前9時から午後5時までとする。
- (3) サービス提供日 月曜日から金曜日までとする。ただし、国民の祝日、夏季および

年末年始休暇を除く。

(4) サービス提供時間 午前9時から午後4時までとする。

9. 作業内容 (定員 40 名・現状 38 名)

外部請負事業 (ネジの袋詰め、その他)、外部請負事業の仕入、納品
※現在 4 件の業者より受注

1 日のスケジュール

8 : 30	8 : 30 ~ 10 : 00	10 : 00 ~ 10 : 50	10 : 50 ~ 11 : 00	11 : 00 ~ 12 : 00	12 : 00 ~ 12 : 40	12 : 40 ~ 13 : 45	13 : 45 ~ 14 : 00	14 : 00 ~ 15 : 00	15 : 00 ~ 15 : 10	15 : 10 ~ 15 : 50	15 : 50 ~ 16 : 00
開所	作業	作業	休憩	作業	昼食	作業	体操	作業	おやつ	作業	片づけ

※作業内容、利用者様により変更することもあります。



夢工房まごめざわ (外観) と自家用トラック



玄関&下駄箱



第一作業室&キッチン

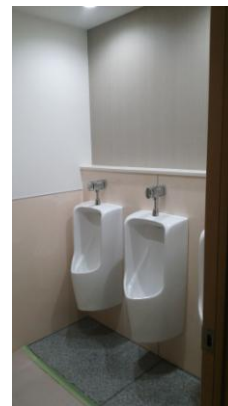

男子トイレ3基

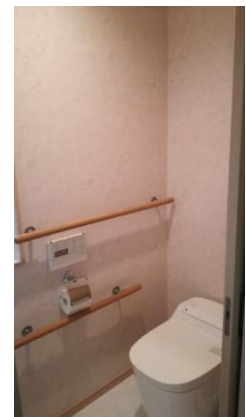

洋式トイレ
(男女兼用)



第二作業室

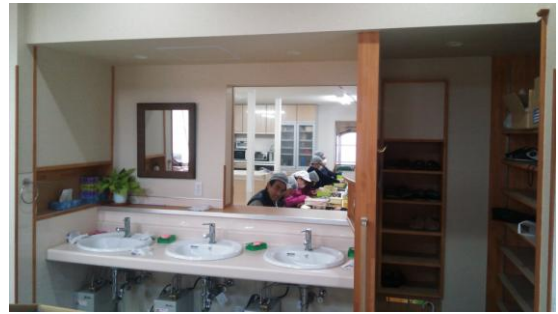

洗面台（給湯）



計量室（ウエイトチェッカー設置）



保健室



面談室



ウッドデッキ（ガーデンチェア&テーブル2セット）

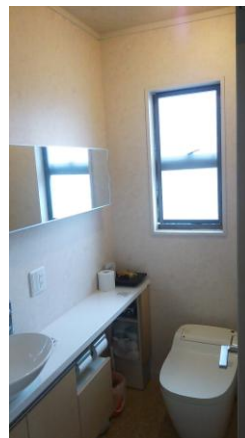

洋式トイレ
（女性専用）



資材倉庫
（ローラーコンベア設置）

夢工房まごめざわ案内図

